Káblové nosné systémy › Nosné a montážne prvky › Uholníky

CTMT40H80... C-uholník

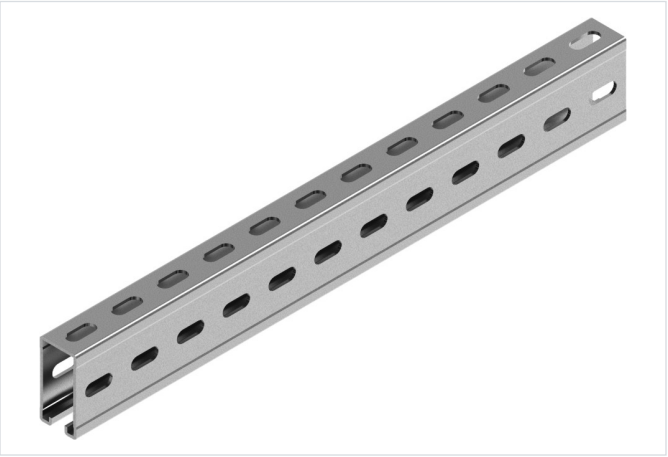

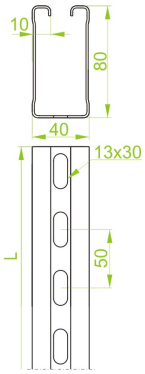

Hrúbka plechu: 3.0 mm

Použitie

- Používa sa na zavesenie osvetlenia ako súčasť zostavy a ako konštrukčný prvok na montáž káblových žľabov, rebríkov a výložníkov WWT, WPT, WWC, WWCN, WPL, WTL, WW, WWS, WWD, WMC a WMCN.
- Materiál
- Oceľ, pásovo pozinkovaná metódou Sendzimir podľa STN EN 10346:2011 (SG)

Dostupné na objednávku:

- F - oceľ, žiarovo zinkovaná podľa STN EN ISO 1461:2011 (HDG)
- L - práškové lakovanie v celej škále farieb (PC)
- Poznámka: Použitie uhlových tvaroviek LCTV... umožňuje spájať nosné profily pod rôznymi uhlami. Dôležité! Pri veľkých objednávkach sú dostupné nosné profily vyrobené z oceľového plechu s hrúbkou 1,5; 2,5 mm. Na montáž nosného profilu v kombinácii so spojkou profilu použite sady skrutiek SGK M10×20 alebo SG M10×20.

Verzie

Symbol	Dĺžka L (mm)	Hmotnosť 1 ks (kg)	Katalógové číslo	Množstvo (ks)
CTMT40H80/6	6 000	31.10	640560	1