CMR... C-uholník

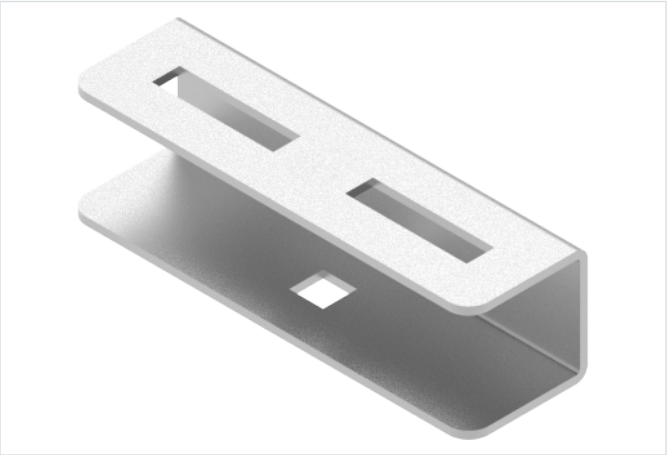

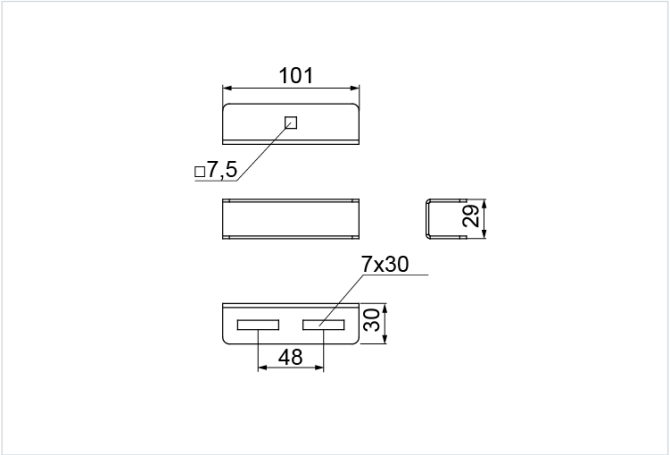

Hrúbka plechu: 2.0 mm
Nový výrobok: áno

- Montáž inštalačných rúr na káblové žľaby a rebríky pomocou skrutkovacích objímok.

Materiál

- S - oceľ pozinkovaná metódou Sendzimir STN EN 10346:2015

Dostupné povrchové úpravy:

- FP - zinkované metódou zinkových lamiel STN EN ISO 10683:2018
- E - nerezová oceľ
- L - lakovanie v štandardnej farbe RAL

Doplňujúce informácie

- Súprava s montážnou konzolou KMR umožňujúcou ľubovoľnú orientáciu potrubia vzhľadom na káblovú trasu

Verzie

Symbol	Hmotnosť 1 ks (kg)	Katalógové číslo	Množstvo (ks)
CMR S	0.15	812215	1