CM...40H60... C-uholník

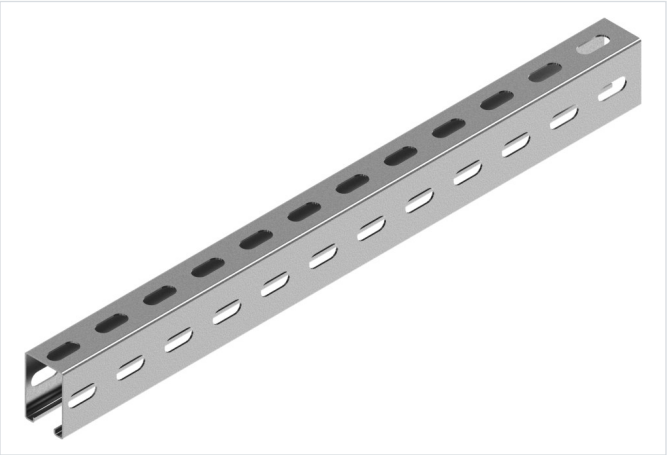

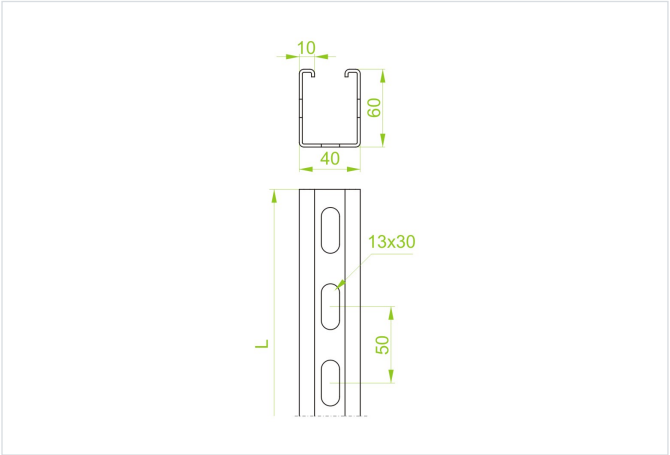

- Na zavesenie svietidiel a ako konštrukčný prvok na montáž rebríkov a káblových žľabov. Ako nosný prvok pre výložníky: WWSR..., WW..., WWS/WWSO..., WU/WUO..., WWSN..., WS..., WZS..., WSZN..., WTL..., WWT..., WPL..., WPT..., WMCN..., WMC/WMCO...

Materiál

- S - oceľ pozinkovaná metódou Sendzimir STN EN 10346:2015

Dostupné povrchové úpravy:

- F - žiarovo zinkovaná oceľ STN EN ISO 1461:2023
- L - lakovanie v štandardnej farbe RAL

Doplňujúce informácie

- Možnosť objednania ľubovoľných úsekov do 6 m
- Na spojenie profilu so spojkou použite skrutky SGKM10x20 alebo SGM10x20

Verzie

Symbol	Hrúbka plechu	Katalógové číslo	Dĺžka L (mm)	Hmotnosť 1 ks (kg)	Množstvo (ks)
HRÚBKA PLECHU: 2.0 MM					
CMC40H60/3 S	2.0 mm	616630	3 000	7.80	4
CMC40H60/6 S	2.0 mm	616660	6 000	15.60	4
HRÚBKA PLECHU: 3.0 MM					
CMT40H60/3 S	3.0 mm	616633	3 000	10.75	4
CMT40H60/6 S	3.0 mm	616663	6 000	21.50	2