LUN...H80 Oblúk 90°

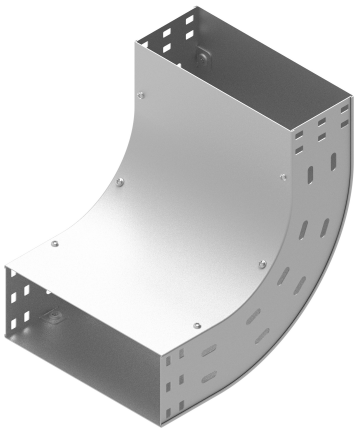

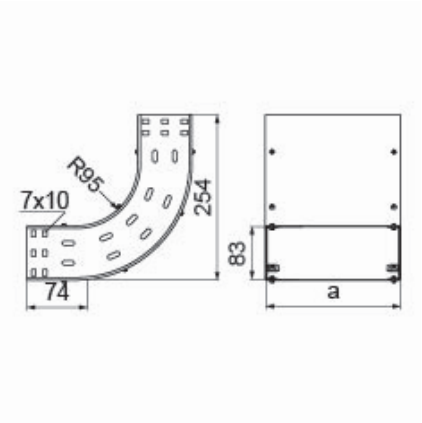

- Zmena smeru káblovej trasy.

Materiál

- S - oceľ pozinkovaná metódou Sendzimir STN EN 10346:2015

Dostupné povrchové úpravy:

- F - žiarovo zinkovaná oceľ STN EN ISO 1461:2023
- E - nerezová oceľ
- L - lakovanie v štandardnej farbe RAL

Doplňujúce informácie

- Montáž skrutkami SGKM6x12 alebo SGM6x12
- Môže slúžiť ako vonkajší alebo vnútorný oblúk

Verzie

Symbol	Hrúbka plechu	Katalógové číslo	Vnútorný rozmer a (mm)	Hmotnosť 1 ks (kg)	Množstvo (ks)
HRÚBKA PLECHU: 1.0 MM					
LUNJ100H80 S	1.0 mm	131076	103	0.93	1
LUNJ150H80 S	1.0 mm	131077	153	1.14	1
LUNJ200H80 S	1.0 mm	131078	203	1.35	1
LUNJ300H80 S	1.0 mm	131079	303	1.77	1
HRÚBKA PLECHU: 1.5 MM					
LUNP400H80 S	1.5 mm	131080	403	3.07	1
LUNP500H80 S	1.5 mm	131081	503	3.66	1
LUNP600H80 S	1.5 mm	131082	603	4.25	1

Príklady použitia

