Káblové nosné systémy › Káblové žľaby › H60

BZBH... Bočný koncový plech

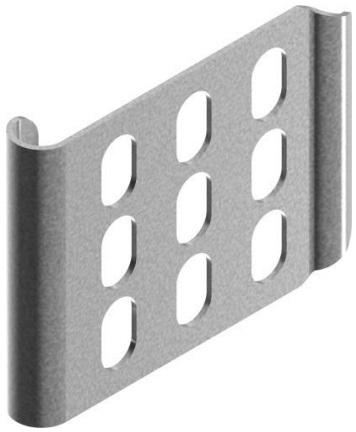

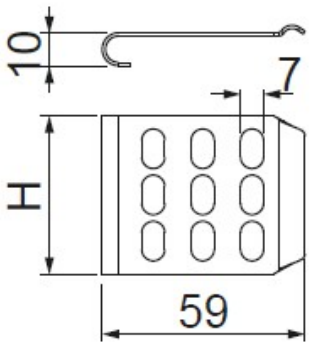

Hrúbka plechu: 1.0 mm
Nový výrobok: áno

- Ochrana vodičov pred poškodením na konci žľabu.

Materiál

- S - oceľ pozinkovaná metódou Sendzimir STN EN 10346:2015

Na objednávku:

- F - oceľ žiarovo zinkovaná ponorom STN EN ISO 1461:2023
- E - nerezová oceľ
- L - lakovanie v štandardnej palete RAL

Doplňujúce informácie

- Montáž skrutkami SGKM6x12 alebo SGM6x12

Verzie

Symbol	Katalógové číslo	Výška H (mm)	Hmotnosť 1 ks (kg)	Množstvo (ks)
BZBH30 S	100171	18	0.02	100
BZBH42 S	100172	30	0.02	100
BZBH50 S	100173	38	0.03	100
BZBH60 S	100174	48	0.03	100
BZBH80 S	100175	68	0.03	100
BZBH100 S	100176	88	0.05	100
BZBH110 S	100177	98	0.05	100

Príklady použitia

