Káblové nosné systémy › Káblové žľaby - Trunking system › H75

TSL75H75... Žľab s krytom

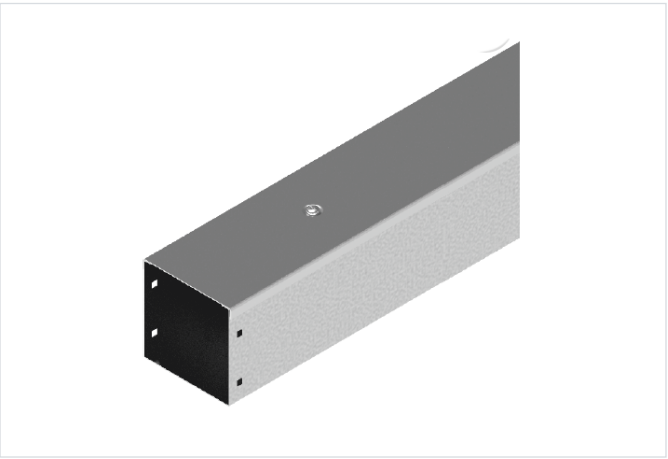

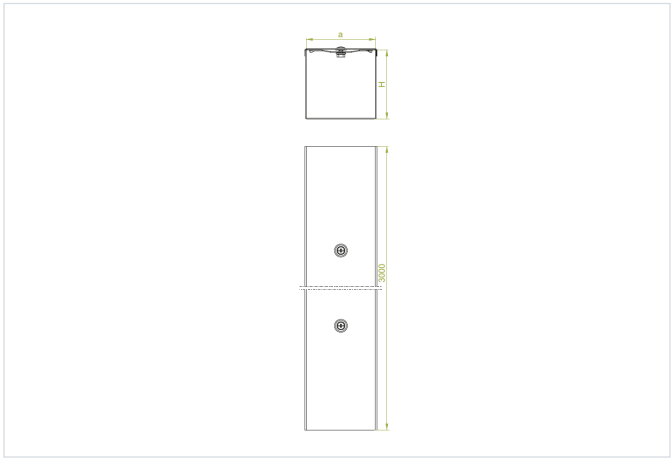

Hrúbka plechu: 0.7 mm

- Vedenie káblov v uzavretom žľabe s krytom.

Materiál

- S - oceľ pozinkovaná metódou Sendzimir STN EN 10346:2015

Dostupné povrchové úpravy:

- F - žiarovo zinkovaná oceľ STN EN ISO 1461:2023
- E - nerezová oceľ

Verzie

Symbol	Šírka a (mm)	Dĺžka L (mm)	Hmotnosť (1 m) (kg)	Katalógové číslo	Množstvo v balení (ks / m)	Výška H (mm)
TSL75H75/3 S	75	3 000	1.85	171206	2 / 6	75