TSL100H100... Žľab s krytom

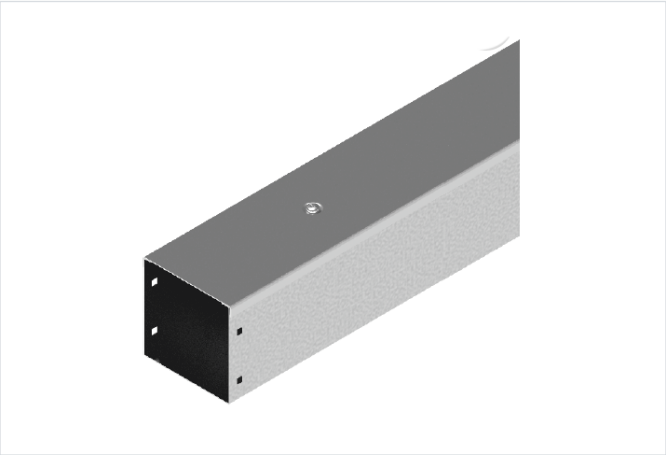

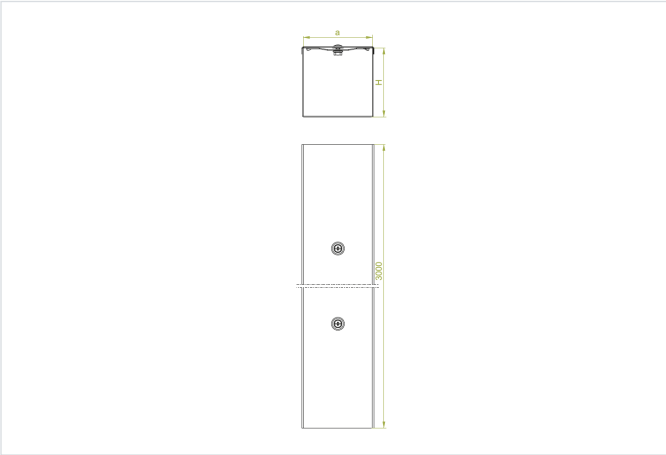

Hrúbka plechu: 0.7 mm

- Vedenie káblov v uzavretom žľabe s krytom.

Materiál

- S - oceľ pozinkovaná metódou Sendzimir STN EN 10346:2015

Dostupné povrchové úpravy:

- F - žiarovo zinkovaná oceľ STN EN ISO 1461:2023
- E - nerezová oceľ

Verzie

Symbol	Katalógové číslo	Šírka a (mm)	Dĺžka L (mm)	Hmotnosť (1 m) (kg)	Výška H (mm)	Množstvo v balení (ks / m)
TSL100H100/3 S	111206	100	3 000	2.41	100	2 / 6