Káblové nosné systémy › Káblové žľaby - Trunking system › H100

# LZMTSJ...H100 Zvislý oblúk 45° – vonkajší

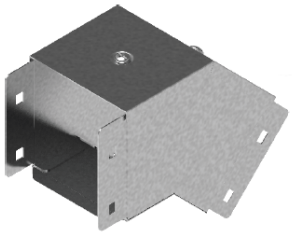

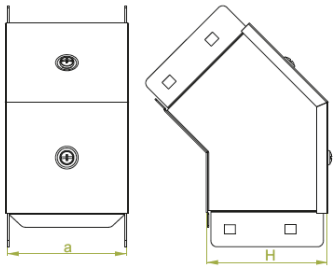


**Hrúbka plechu:** 1.0 mm

- Zmena smeru káblovej trasy.

## Materiál

- S - oceľ pozinkovaná metódou Sendzimir STN EN 10346:2015

Dostupné povrchové úpravy:

- F - žiarovo zinkovaná oceľ STN EN ISO 1461:2023
- E - nerezová oceľ

## Verzie

| Symbol | Katalógové číslo | Šírka a (mm) | Výška H (mm) | Hmotnosť 1 ks (kg) | Množstvo (ks) |
|---|---|---|---|---|---|
| **LZMTSJ100H100 S** | 111806 | 100 | 100 | 0.62 | 2 |
| **LZMTSJ150H100 S** | 111803 | 150 | 100 | 0.96 | 2 |
| **LZMTSJ200H100 S** | 111802 | 200 | 100 | 1.33 | 2 |