KRPDM...H50 Spodné koleno - pravé

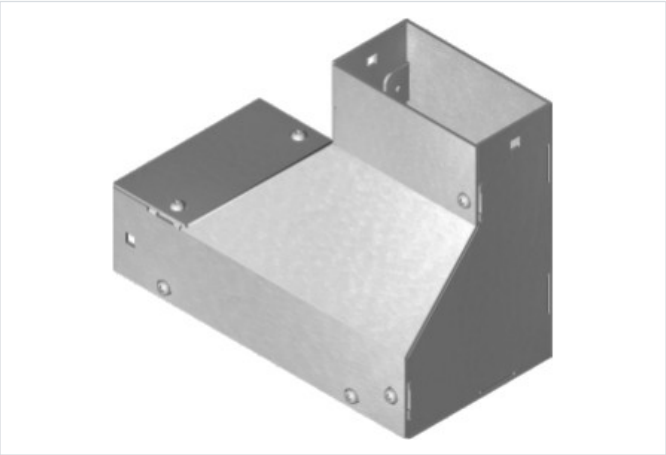

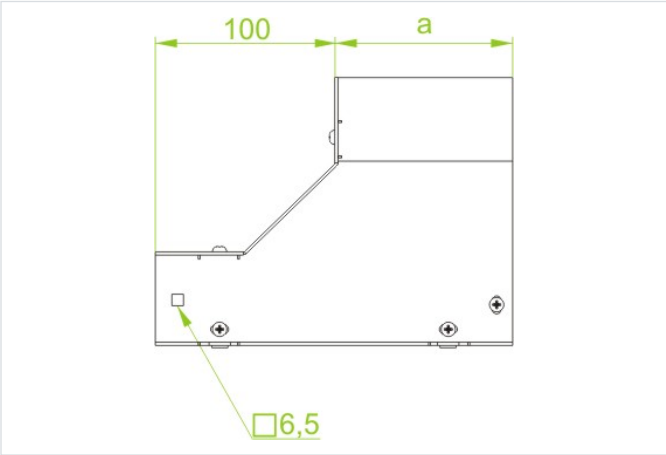

- Zmena smeru káblovej trasy.

Materiál

- S - oceľ pozinkovaná metódou Sendzimir STN EN 10346:2015

Dostupné povrchové úpravy:

- F - žiarovo zinkovaná oceľ STN EN ISO 1461:2023
- E - nerezová oceľ

Doplňujúce informácie

- Na montáž tvaroviek použite spojky LKM... a skrutky SGKM6x14
- Vrátane krytov tvaroviek
- Vždy použite verziu produktu, ktorého hrúbka materiálu je rovnaká alebo väčšia ako je hrúbka rovného úseku trasy!

Verzie

Symbol	Hrúbka plechu	Katalógové číslo	Šírka a (mm)	Hmotnosť 1 ks (kg)	Množstvo (ks)
HRÚBKA PLECHU: 1.5 MM					
KRPDMP50H50 S	1.5 mm	818405	50	0.82	2
KRPDMP100H50 S	1.5 mm	818410	100	1.41	2
HRÚBKA PLECHU: 2.0 MM					
KRPDMC200H50 S	2.0 mm	818420	200	3.08	2
KRPDMC300H50 S	2.0 mm	818430	300	5.40	2
KRPDMC400H50 S	2.0 mm	818440	400	8.38	2
KRPDMC500H50 S	2.0 mm	818450	500	12.02	2
KRPDMC600H50 S	2.0 mm	818460	600	16.32	2