KKMM...H100 Horizontálny oblúk 45°

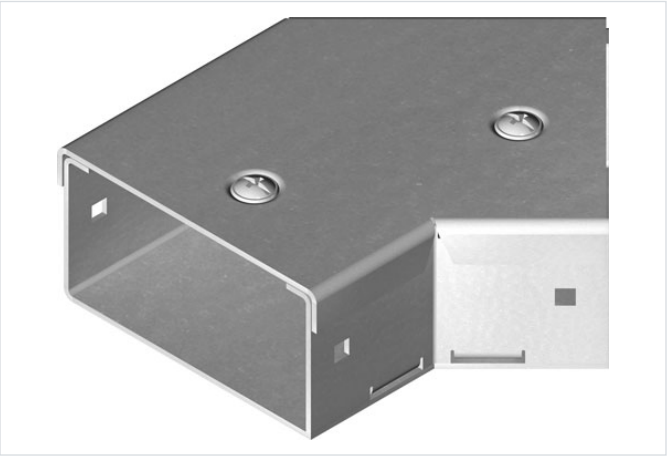

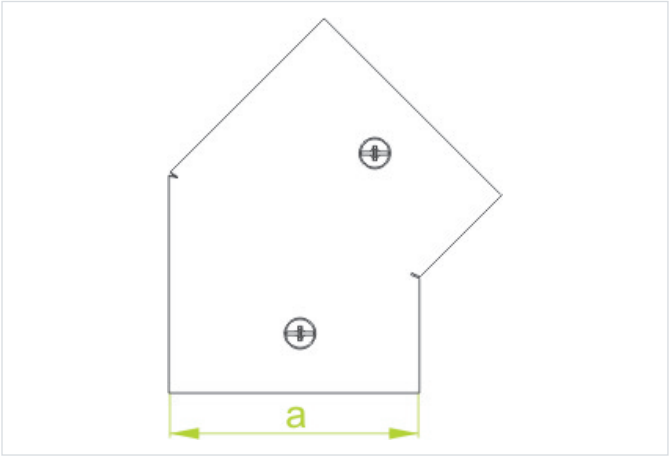

- Zmena smeru káblovej trasy.

Materiál

- S - oceľ pozinkovaná metódou Sendzimir STN EN 10346:2015

Dostupné povrchové úpravy:

- F - žiarovo zinkovaná oceľ STN EN ISO 1461:2023
- E - nerezová oceľ

Doplňujúce informácie

- Na montáž tvaroviek použite spojky LKM... a skrutky SGKM6x14
- Vrátane krytov tvaroviek
- Vždy použite verziu produktu, ktorého hrúbka materiálu je rovnaká alebo väčšia ako je hrúbka rovného úseku trasy!

Verzie

Symbol	Hrúbka plechu	Katalógové číslo	Šírka a (mm)	Hmotnosť 1 ks (kg)	Množstvo (ks)
HRÚBKA PLECHU: 1.5 MM					
KKMMP100H100 S	1.5 mm	814110	100	0.92	2
HRÚBKA PLECHU: 2.0 MM					
KKMMC200H100 S	2.0 mm	814220	200	1.84	2
KKMMC300H100 S	2.0 mm	814230	300	2.96	2
KKMMC400H100 S	2.0 mm	814240	400	4.35	2
KKMMC500H100 S	2.0 mm	814250	500	6	2
KKMMC600H100 S	2.0 mm	814260	600	7.91	2